

## Militärpostämter im Dienste der Olympischen Winterspiele 1992

Wie bekannt, haben militärische Einheiten und Polizei bei der Vorbereitung und Durchführung der Olympischen Spiele weitgehende Aufgaben zu erfüllen.

Das Verteidigungsministerium Frankreichs dokumentierte diese Leistungen in einer bisher einzigartigen Serie von Sonderstempeln. Für Maschinenstempel diverser Militärpostämter wurde ein Werbeklischee mit olympischem Bezug hergestellt.

In der Zeit vom 2.12.1991- 29.2.1992 gelangten in folgenden Militärpostämtern diese Stempel zum Einsatz:

### Militärpostämter (*BPM- Bureau postal militaire*)

- 00481 Armees (*Paris Armees 01*)
- 38998 Grenoble Varcès Armees
- 33998 Bordeaux Armees
- 59998 Lilie Armees
- 69998 Lyon Armees
- 13998 Marseille Armees
- 57998 Metz Armees
- 00500 Armees (SP 69410) (*BPM 507*)

### Marinepostämter

- 00300 Paris Naval
- 83800 Toulon Naval
- 29240 Brest Naval

### Verteilämter (*Centre de tri*)

- 00480 Armees (*Paris Tri Armees*)
- 00555 Armees (SP 69054) (*Bureau frontiere "H"*)

Sofern sich die Stempelinschrift von der offiziellen Anschrift bzw. Amtsbezeichnung unterscheidet, ist sie in Klammern noch einmal angeführt worden. Bemerkenswert ist dabei, dass es sich bei den nur unter Postfach zu erreichenden Militärpostämtern "H" und "507" um Ämter der französischen Truppen in Deutschland handelt.

Beide sind in der westdeutschen Stadt Offenburg (Postleitzahl D-W-7600) stationiert.

Damit kommen für die Winterspiele 1992 immerhin 13 weitere Sonderstempel aus Militärpostämtern hinzu.

Im Folgenden werden viele der genannten BPM durch Stempelabbildungen und belege dokumentiert.

ministère de la  
défense  
XVI<sup>e</sup> Jeux olympiques d'hiver  
PARIS ARMEES 01 11-12-91



ministère de la  
défense  
XVI<sup>e</sup> Jeux olympiques d'hiver  
GRENOBLE VARCES ARMEES 11-12-91

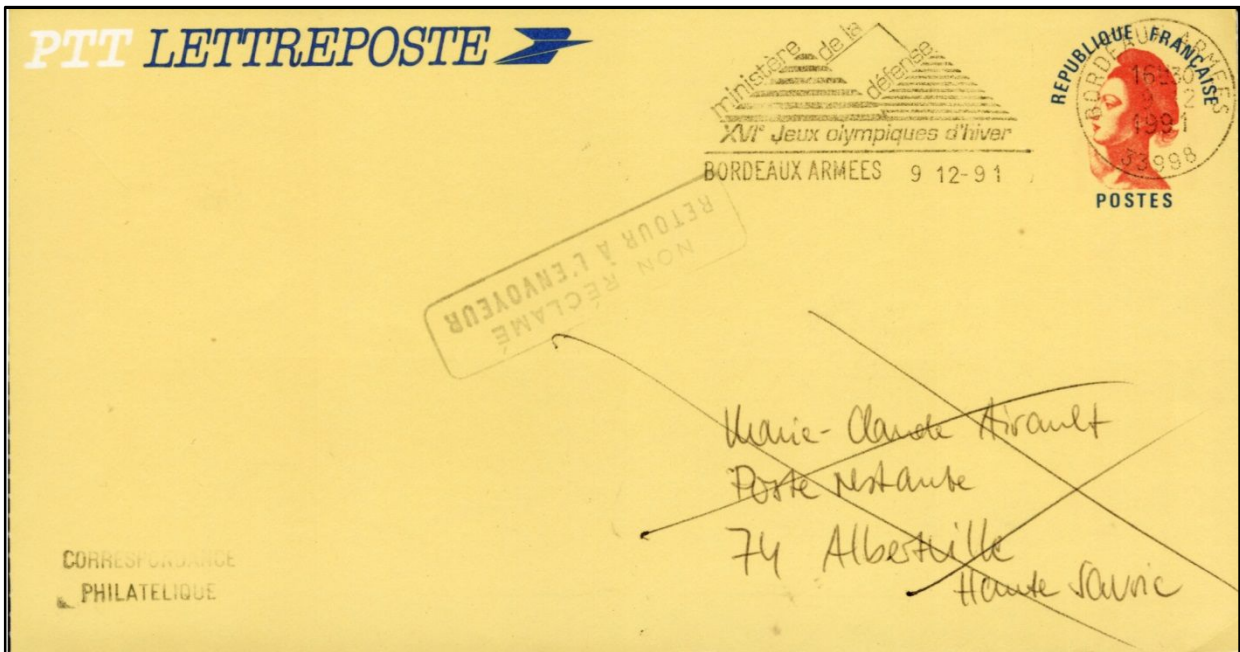

LA POSTE 

Nom : \_\_\_\_\_

Prénom : \_\_\_\_\_

Adresse : \_\_\_\_\_

Tél. : \_\_\_\_\_

ministère de la  
défense

XVI<sup>e</sup> Jeux olympiques d'hiver

MARSEILLE ARMEES 27-1-92



Gagnez des séjours à Albertville  
pour les Jeux Olympiques  
en renvoyant cette carte  
avant le 7 février 1992.

Règlement du jeu déposé chez M<sup>e</sup> PAGES, huissier de justice à Paris,  
10 rue Jean-Pierre-Timbaud, 75011 Paris.

Les bénéfices de l'affranchissement seront reversés au profit d'actions  
menées contre l'illettrisme avec le GPLI, mission interministérielle contre  
l'illettrisme.



Soutien à l'Equipe de  
France Olympique

73277 Albertville Cedex

Im Rahmen einer Unterstützungsaktion für das französische Team wurden von LA POSTE Sonderkarten aufgelegt, die im Zudruck auch das Werbeklichee des Verteidigungsministeriums tragen. Der Erlös - er ergab sich aus der Gebühr für die aufgeklebten Marken - wurde von LA POSTE an einen Fonds gegen das Analphabetentum abgeführt.

Marinepostämter



Verteilämter (Centre de tri)



**LA POSTE** 517 / 517 bis

**RÉCÉPISSÉ D'UN ENVOI - RECOMMANDÉ**  
- AVEC VALEUR DÉCLARÉE

A remplir par l'expéditeur

DESTINATAIRE: THOMAS LILLERT  
Budapeststr 62  
Rostock Allemagne

Code Postal: 101251010 Localité: \_\_\_\_\_

Valeur déclarée: \_\_\_\_\_ Contre Remboursement: \_\_\_\_\_

Date: 13 DEC. 1991 H: \_\_\_\_\_ PRIX: 24.50 Nature de l'objet N°: LIRI Services spéciaux: \_\_\_\_\_

Poids: \_\_\_\_\_ Valeur déclarée: \_\_\_\_\_

TAUX DE RECOMMANDATION CHOISI (voir au dos)

R1	<input checked="" type="checkbox"/>	R2	<input type="checkbox"/>
R3	<input type="checkbox"/>	Ret	<input type="checkbox"/>

Etiquette N° 510 ou 510 bis: 7382

Signature de l'agent: \_\_\_\_\_

PARIS TRI ARMES B  
20 H  
13-12  
1991  
00480

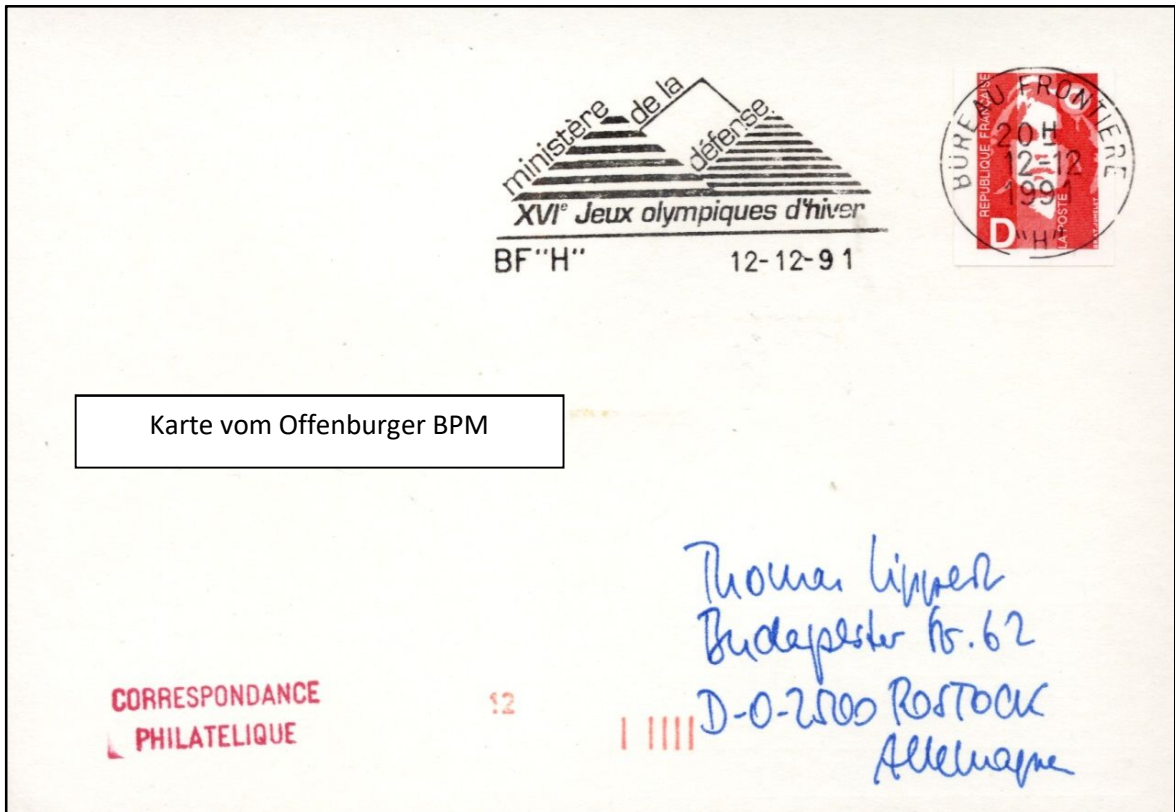

Karte vom Offenburger BPM

Anlässlich einer Briefmarkenausstellung für Jugendliche der Berliner Schule Victor Hugo trat das BPM 600 der in Berlin stationierten französischen Truppen mit einem Sonderpostamt auf.



Avis de réception

R S. P. 69.076  
0681

AR



Roman Lipper  
Budepestas Nr. 62  
D-0-2000 Rostock  
RFA

LA POSTE

AVIS

de réception  de paiement  d'inscription

FRANCE

A remplir par le bureau d'origine	
Bureau de dépôt	
N° 0681	Date de dépôt 16/08



À renvoyer par la voie la plus rapide (aérienne ou de surface) à découvert et en franchise de port.

RETOUR  
de l'avis

**EXPÉDITEUR**

M R. Lipper  
(Nom ou raison sociale)

N° BPM 600, rue BP 69076

à F-00659 Arnues FRANCE  
(Code postal) (Bureau distributeur)

N° 515 - C 3